

**CTiF**

**CENTRO PER LA CURA DEL TRAUMA  
NELL'INFANZIA E NELLA FAMIGLIA**

Via Mac Mahon, 92 - 20155 Milano  
tel. 02 39257255 - tel/fax 02 3272485 - ctif@spazioapertoservizi.org



Il CTiF è un servizio della Cooperativa sociale Spazio Aperto Servizi (ONLUS)  
Via Gorki, 5 - 20146 Milano  
tel. 02 425527/4232477 fax 02 48955500 - info@spazioapertoservizi.org



CENTRO PER LA CURA  
DEL TRAUMA NELL'INFANZIA  
E NELLA FAMIGLIA

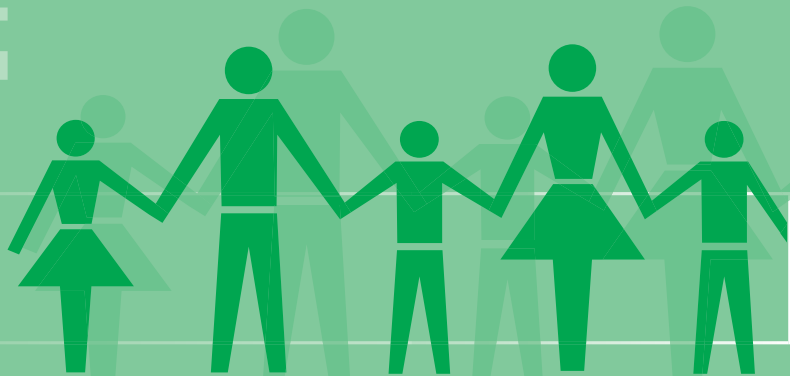

CTiF

## Il progetto

Il progetto del "Centro per la cura del Trauma nell'Infanzia e nella famiglia" è nato dalla riflessione di specialisti che da anni si occupano di maltrattamenti e abusi all'interno della famiglia. Partendo da questa realtà, il Centro intende ampliare l'area di intervento clinico e ricercare le plurime e varie realtà traumatiche di cui il bambino e la sua famiglia possono essere vittime. L'obiettivo è identificare, analizzare e definire strategie di intervento per "curare" traumi dovuti ad inadeguati funzionamenti familiari e traumi dipendenti da eventi più generali, legati al contesto in cui la famiglia vive.

## Il CTiF si occupa

- traumi legati a plurime separazioni ed abbandoni
- traumi per maltrattamenti e trascuratezza
- traumi per abusi sessuali
- traumi per la perdita di adulti di riferimento affettivo ed emotivo
- traumi per la perdita dell'integrità del corpo in seguito ad incidenti di varia natura
- traumi per malattie croniche molto gravi
- traumi da irrisolti transiti culturali
- traumi per la guerra

## Le strutture operative

**Comunità specialistiche di accoglienza per minori che abbiano necessità di temporaneo transito esterno alla famiglia.**

Comunità "Caprilli" - Comunità "1,2,3 Stella - Comunità "Girotondo" - Comunità "tuttiperuno"  
L'accoglienza è rivolta a bambini e bambine di età compresa fra i tre e i tredici anni. Il lavoro integrato clinico-educativo con i bambini e la famiglia è orientato ad interventi focali e multimodali che consentano periodi di accoglienza relativamente brevi e favoriscano nei bambini lo sviluppo di specifiche competenze per la dimissione. L'acquisizione di specifiche competenze per la dimissione rappresenta il positivo esito del lavoro di "riparazione post-traumatica" per il bambino e la famiglia.

**Unità clinica di ricerca, cura e documentazione in ordine al problema dei traumi infantili e della famiglia.**

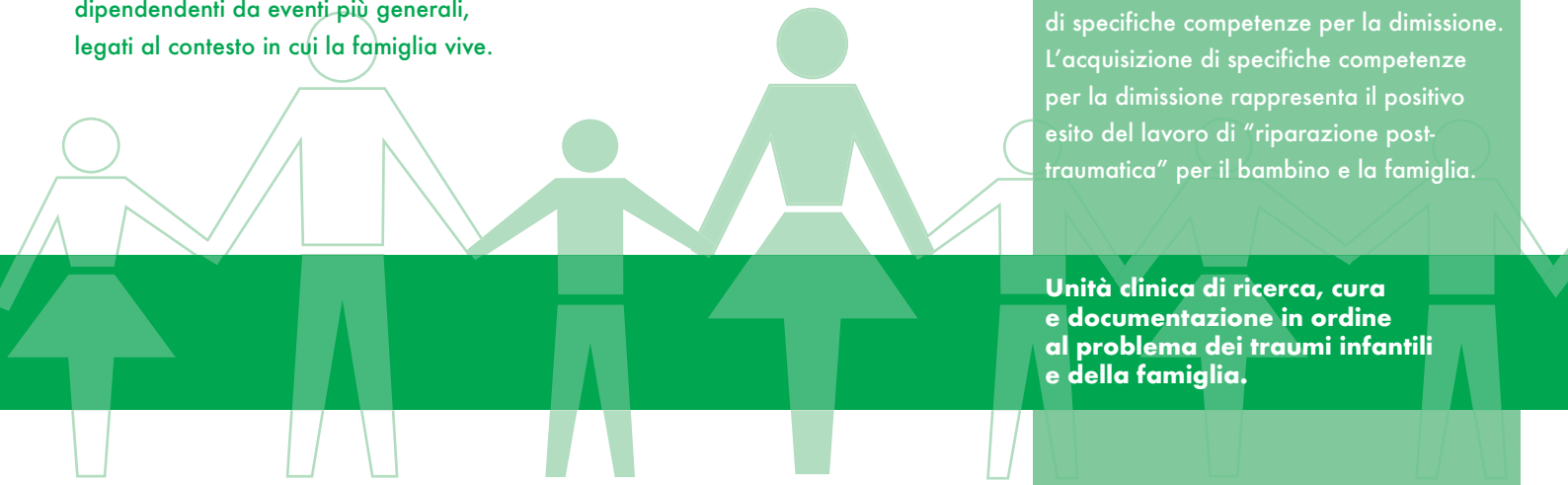

## L'equipe di operatori

L'equipe integrata è composta da:

- Psicologi e psicoterapeuti
- Educatori specializzati
- Criminologo
- Neuropsichiatria infantile
- Pediatra

In base alle necessita di volta in volta individuate, l'equipe specialistica viene integrata da professionisti individuati ad hoc quali mediatori culturali, consulenti legali, esperti di multietnie o altri.

L'equipe collabora strettamente con la magistratura e i Servizi del Territorio. Il Centro dispone di un locale per attrezzato per audio e video registrazioni. A disposizione dei bambini un'aula informatica per attività educative di laboratorio. Tutto il personale che lavora all'interno di CTiF è supportato da una costante attività di supervisione.

Direttore Clinico e Responsabile Scientifico del CTiF:

Dott. ssa Luisa Della Rosa

## Servizi e attività proposti

- Comunità di accoglienza per minori
- Psicodiagnosi dei bambini e delle loro famiglie
- Terapie focali e multimodali ai bambini e alle famiglie
- Spazio neutro per l'osservazione, stimolazione e supporto, degli incontri tra genitori e figli e la diagnosi della relazione parentale
- Consulenza Formazione Supervisione agli operatori interessati dei Servizi pubblici o privati
- Sostegno ai minori in prossimità di eventi testimoniali
- Sostegno ai minori per la preparazione a visite del Medico Legale richieste dal Magistrato
- Attività di formazione e sensibilizzazione rivolte alle categorie professionali che si occupano in senso ampio della salute e del benessere dell'infanzia
- Organizzazione di convegni e seminari

Il Centro è sede di tirocinio per Professionisti delle varie specialità

